

DAS EMAIL 1X1

ONLINESUPERHELDEN.DE

EMAIL ADRESSE AUFBAU

Eine Email Adresse besteht aus zwei Teilen, dem Benutzernamen und dem Domain-Teil. Beide Teile werden mit einem @-Zeichen voneinander getrennt. Der Domain-Teil teilt sich auf in den Hostnamen (Bsp.: Firmen- oder Servername) und die Top Level Domain. *benutzername@firmenname.com*



BENUTZERNAMEN WÄHLEN

Für Deinen Benutzernamen sind folgende Zeichen zulässig: *a-z, 0-9, !#\$%&*+/-=?^_`{|~*
Welchen Benutzernamen Du letztendlich wählst, bleibt Dir selbst überlassen. Achte beim Benutzernamen darauf, ob Du die Email Adresse privat oder geschäftlich nutzen willst.



SICHERHEIT VON E-MAILS

Eine Email kann man mit einer Postkarte vergleichen. Wie der Postbote kann also auch Dein Webhoster Deine Emails lesen. Für Cyberkriminelle ist es meist leicht Emails abzufangen. Durch Zusatzsoftware (wie z.B. Pretty Good Privacy) kannst Du Deine Emails verschlüsseln.

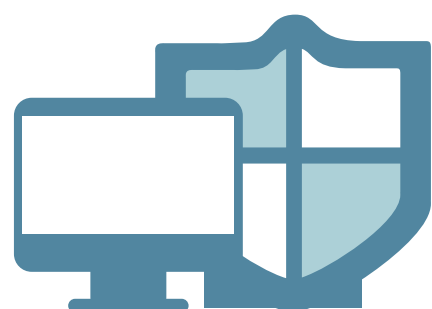

EMAIL ADRESSE LÖSCHEN

Du kannst durchaus Deine Email Adresse löschen, das ist aber nicht zu empfehlen. Vergewissere Dich davor, dass diese Email Adresse für keine Accounts mehr genutzt wird. Sobald die Email Adresse neu vergeben wurde, ist sehr schwer diese wieder zurückzubekommen.



GMAIL TIPP GEGEN SPAM

Musst Du irgendwo Deine Email Adresse angeben, dann hänge an den Benutzernamen ein Plus mit dem Namen des Anbieters (oder der Webseite). Bekommst Du dann Spam, kannst Du erkennen wer Deine Email Adresse weitergegeben oder verkauft hat.
benutzername+anbieter@gmail.com

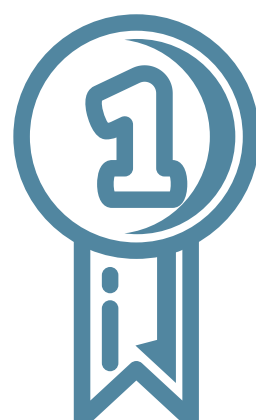

ONLINESUPERHELDEN.DE